

Thiết kế bài tập và tổ chức ngân hàng đề kiểm tra trắc nghiệm trên LMS

Nguyễn Tấn Đại

Phòng thí nghiệm liên đại học về khoa học giáo dục và truyền thông (LISEC)
ĐH Strasbourg, Pháp, 12/2020

Chương trình
đào tạo giảng viên
về phương pháp và
công cụ dạy học
trực tuyến,
Đại học Quốc gia
TP. HCM

Chuyên đề
**“Kiểm tra đánh giá
trong dạy học
trực tuyến”**

Thiết kế đề kiểm tra trắc nghiệm trên LMS

Xác suất đúng ngẫu nhiên

Đặc trưng của câu hỏi
trắc nghiệm

Xây dựng ngân hàng câu hỏi
và đề thi trắc nghiệm

Tạo đề thi trắc nghiệm trên
hệ thống LMS Moodle

Thư mục

• Xác suất trả lời đúng ngẫu nhiên của đề thi trắc nghiệm

Phân phối nhị thức Bernoulli:

$$P_n(k) = C_n^k \times P^k \times (1 - p)^{n-k}$$

Tỉ lệ làm bài đạt (tổng điểm từ 4,75/10 trở lên) một cách ngẫu nhiên:

Số câu hỏi trong đề kiểm tra/thi	1 phương án đúng trong 4 phương án	1 phương án đúng trong 5 phương án
Đề 20 câu hỏi	13.864 phần triệu	2.595 phần triệu
Đề 30 câu hỏi	2.750 phần triệu	231 phần triệu
Đề 40 câu hỏi	1.708 phần triệu	85 phần triệu
Đề 50 câu hỏi	366 phần triệu	8 phần triệu
Đề 60 câu hỏi	80 phần triệu	0,8 phần triệu

Thiết kế đề kiểm tra trắc nghiệm trên LMS

Xác suất đúng ngẫu nhiên

Đặc trưng của câu hỏi trắc nghiệm

Xây dựng ngân hàng câu hỏi và đề thi trắc nghiệm

Tạo đề thi trắc nghiệm trên hệ thống LMS Moodle

Thư mục

• Đặc trưng của câu hỏi trắc nghiệm

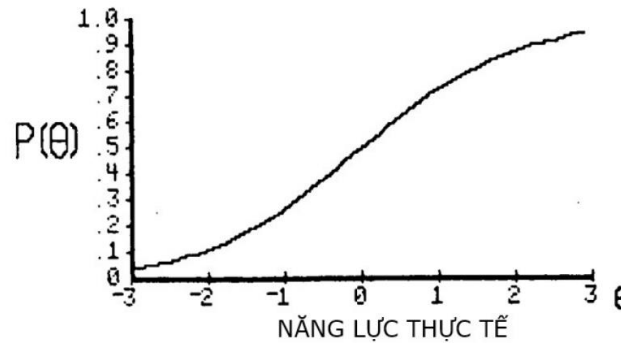

A. Đường cong đặc trưng của câu hỏi trắc nghiệm

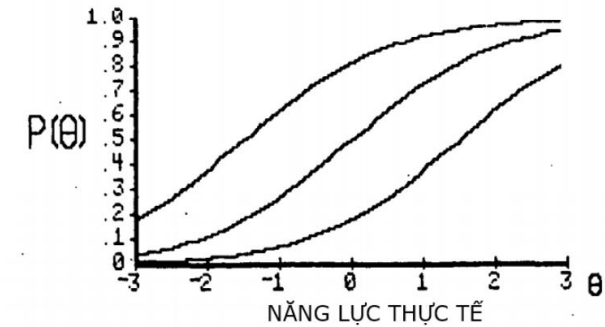

B. Đường cong đặc trưng các câu hỏi trắc nghiệm có độ khó khác nhau

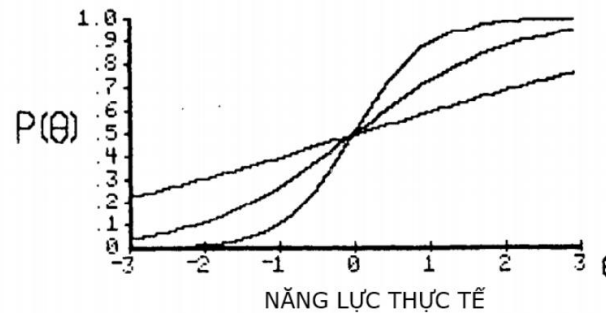

C. Đường cong đặc trưng các câu hỏi trắc nghiệm cùng độ khó nhưng có độ phân biệt khác nhau

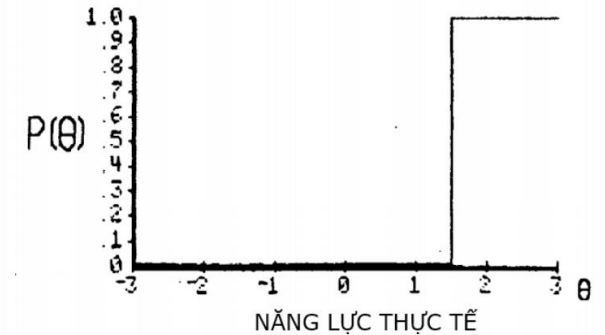

D. Đường cong đặc trưng của câu hỏi trắc nghiệm có độ phân biệt hoàn hảo

Nguồn: Baker (2001)

Thiết kế đề kiểm tra trắc nghiệm trên LMS

Xác suất đúng ngẫu nhiên
Đặc trưng của câu hỏi trắc nghiệm

Xây dựng ngân hàng câu hỏi và đề thi trắc nghiệm

Tạo đề thi trắc nghiệm trên hệ thống LMS Moodle
Thư mục

Quy trình xây dựng ngân hàng câu hỏi và đề thi trắc nghiệm

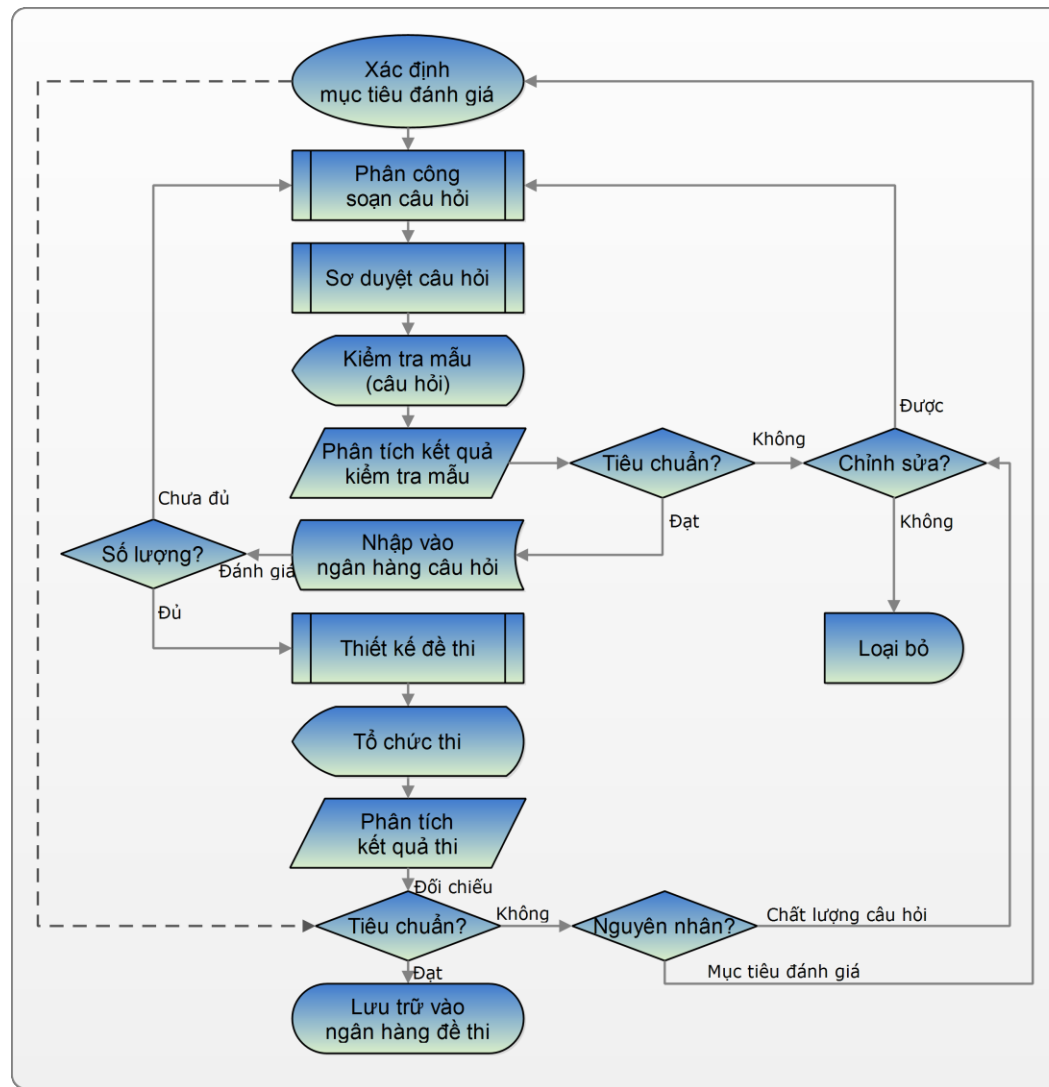

Tổng hợp theo:
Hambleton & Jones (1993),
Bertrand & Blais (2004),
Lâm Quang Thiệp (2008)

Thiết kế đề kiểm tra trắc nghiệm trên LMS

Xác suất đúng ngẫu nhiên
Đặc trưng của câu hỏi
trắc nghiệm

Xây dựng ngân hàng câu hỏi
và đề thi trắc nghiệm

Tạo đề thi trắc nghiệm trên
hệ thống LMS Moodle
Thư mục

• Nhập đề kiểm tra Hot Potatoes vào Moodle

Thiết kế đề kiểm tra trắc nghiệm trên LMS

Xác suất đúng ngẫu nhiên
Đặc trưng của câu hỏi
trắc nghiệm

Xây dựng ngân hàng câu hỏi
và đề thi trắc nghiệm

Tạo đề thi trắc nghiệm trên
hệ thống LMS Moodle
Thư mục

• Quiz: Tạo đề kiểm tra

Thiết kế đề kiểm tra trắc nghiệm trên LMS

Xác suất đúng ngẫu nhiên
Đặc trưng của câu hỏi
trắc nghiệm

Xây dựng ngân hàng câu hỏi
và đề thi trắc nghiệm

Tạo đề thi trắc nghiệm trên
hệ thống LMS Moodle
Thư mục

• Quiz: Tạo chuyên mục trong ngân hàng câu hỏi

Thiết kế đề kiểm tra trắc nghiệm trên LMS

Xác suất đúng ngẫu nhiên

Đặc trưng của câu hỏi
trắc nghiệm

Xây dựng ngân hàng câu hỏi
và đề thi trắc nghiệm

Tạo đề thi trắc nghiệm trên
hệ thống LMS Moodle

Thư mục

• Quiz: Tạo câu hỏi trắc nghiệm

Thiết kế đề kiểm tra trắc nghiệm trên LMS

Xác suất đúng ngẫu nhiên
Đặc trưng của câu hỏi
trắc nghiệm

Xây dựng ngân hàng câu hỏi
và đề thi trắc nghiệm

Tạo đề thi trắc nghiệm trên
hệ thống LMS Moodle

Thư mục

• Quiz: Nhập câu hỏi trắc nghiệm vào đề kiểm tra

Bài tập chương 2
Grading method: Average grade
No questions have been added yet
Edit quiz
Back to the course

Dashboard > My courses > SHĐC > Topic 2 > Bài tập chương 2 > Edit quiz
Editing quiz: Bài tập chương 2
Questions: 0 | This quiz is open
Maximum grade: 10.00
Repaginate Select multiple items
+ a new question
+ from question bank
+ a random question

Editing quiz: Bài tập chương 2
Questions: 5 | This quiz is open
Maximum grade: 10.00
Total of marks: 5.00
Repaginate Select multiple items
Shuffle
Page 1 Add
1 Q1 Một nguyên tố được gọi là một ___ so với một mô được gọi là một ___ 1.00
Page 2 Add
2 Q2 Thành phần nhỏ nhất biểu hiện mọi đặc điểm của một nguyên tố là gì? 1.00
Page 3 Add
3 Q3 So với $31P$ thì đồng vị $32P$... 1.00
Page 4 Add
4 Q4 Bốn nguyên tố phong phú nhất ở sinh vật - bao gồm carbon, oxygen, hydrogen và ni... 1.00
Page 5 Add
5 Q5 Số nguyên tố của lưu huỳnh là 16. Lưu huỳnh tạo liên kết cộng hoá trị với hydrogen, ... 1.00

Thiết kế đề kiểm tra trắc nghiệm trên LMS

Xác suất đúng ngẫu nhiên
Đặc trưng của câu hỏi trắc
nghiệm

Xây dựng ngân hàng câu hỏi
và đề thi trắc nghiệm

Tạo đề thi trắc nghiệm trên
hệ thống LMS Moodle

Thư mục

- **Baker FB. 2001.** *The basics of item response theory*. 2^e ed. College Park, MD, USA: ERIC Clearinghouse on Assessment and Evaluation, 186 p.
- **Bertrand R, Blais JG. 2004.** *Modèles de mesure : L'apport de la théorie des réponses aux items*. Québec, Canada: Presses de l'Université du Québec, 389 p.
- **Hambleton RK, Jones RW. 1993.** An NCME instructional module on comparison of classical test theory and item response theory and their applications to test development. *Educational Measurement: Issues and Practice*, 12(3): 38-47.
- **Krathwohl DR. 2002.** A revision of Bloom's taxonomy: An overview. *Theory Into Practice*, 41(4): 212-218.
- **Lâm Quang Thiệp. 2008.** *Trắc nghiệm và ứng dụng*. Hà Nội: Khoa học và Kỹ thuật, 214 tr.
- **Nash SS. 2016.** *Moodle 3.x teaching techniques: Creative ways to build powerful and effective online courses with Moodle 3.0* (Third edition). Birmingham, UK: Packt Publ, 223 p.
- **Rice WH. 2015.** *Moodle e-learning course development: A complete guide to create and develop engaging e-learning courses with Moodle* (Third edition). Birmingham, UK: Packt Pub, 376 p.
- **Talbot L. 2009.** *L'évaluation formative : Comment évaluer pour remédier aux difficultés d'apprentissage*. Paris, France: Armand Colin, 192 p.